

«СОГЛАСОВАНО»
начальник Управления образования
администрации Чесменского
муниципального района
М.А. Плис



«УТВЕРЖДАЮ»
Директор
МБОУ "Калиновская СОШ"



Ю.М. Батракова

«СОГЛАСОВАНО»
Врио начальника отделения
Госавтоинспекции Отделения МВД
России по Чесменскому району
Челябинской области старший
лейтенант полиции
Чернюк М.А.



ПАСПОРТ

дорожной безопасности образовательной организации

Муниципальное бюджетное общеобразовательное учреждение
«Калиновская средняя общеобразовательная школа»

2024 год

«Калиновская средняя общеобразовательная школа»

(Полное наименование образовательной организации)

Юридический адрес: 457 241, Челябинская область, Чесменский район,

П. Калиновский, ул Школьная, 1

Фактический адрес: 457241, Челябинская область, Чесменский район, п. Калиновский,

ул. Школьная, 1

Руководители образовательной организации:

Директор Батракова Юлия Михайловна 58-2-04
(фамилия, имя, отчество) *(телефон)*

Заместитель директора
по учебной работе Бордашевич Светлана Витальевна 58-2-04
(фамилия, имя, отчество) *(телефон)*

Заместитель директора
по воспитательной работе Лисогор Светлана Владимировна 58-2-04
(фамилия, имя, отчество) *(телефон)*

Ответственные работники
муниципального органа
образования Косилова Анна Григорьевна тел. 89292730286

Закрепленный за ОУ
Сотрудник ГИБДД Инспектор по ИАС Безматерных Т.В. 8(919)324 52 17

Ответственные работники
за мероприятия по профилактике
детского травматизма Лисогор Светлана Владимировна 58-2-04

Руководитель или ответственный
работник дорожно-эксплуатационной
организации, осуществляющей
содержание улично-дорожной
сети (УДС)

Глава Калиновского СП Черных И.Ю. 58-2-05

РУИОиС 2-15-41

Количество обучающихся (учащихся, воспитанников) 52

Наличие уголка по БДД да, фойе

Наличие класса по БДД (если имеется, указать место расположения) нет

Наличие автогородка (площадки) по БДД да

Наличие автобуса в образовательной организации да

Владелец автобуса Управление образования администрации Чесменского муниципального района

Время занятий в образовательной организации:

1 смена: 08 час. 30 мин. - 15 час.00 мин. (период)

внеклассные занятия: 14 час. 00 мин. - 20 час. 00 мин. (период)

Телефоны оперативных служб:

ОВД : 02, 2-10-56
ОФСБ: 2-14-67
ГО и ЧС: 2-12-08
ЕДС : 2-12-12

Содержание

I. План - схемы образовательной организации.

1. Район расположения образовательной организации, пути движения транспортных средств и детей (обучающихся).
2. Пути движения транспортных средств к местам разгрузки/погрузки и рекомендуемые безопасные пути передвижения детей по территории образовательной организации
3. Маршруты безопасного подхода к школе для обучающихся.

4. Походы к школе.
5. Схема организации дорожного движения школьного автобуса и расположение остановки около школы.
6. Подход к центральному входу.

II. Информация об обеспечении безопасности перевозок детей специальным транспортным средством (автобусом).

1. Общие сведения.
2. Маршрут движения автобуса образовательной организации.
3. Безопасное расположение остановки автобуса у образовательной организации.

III. Приложения.

1. План-схема пути движения транспортных средств и детей при проведении дорожных ремонтно-строительных работ вблизи образовательной организации.
2. Уголок ПДД
3. Учебно-тренировочный перекресток

транспортных средств и детей (обучающихся)

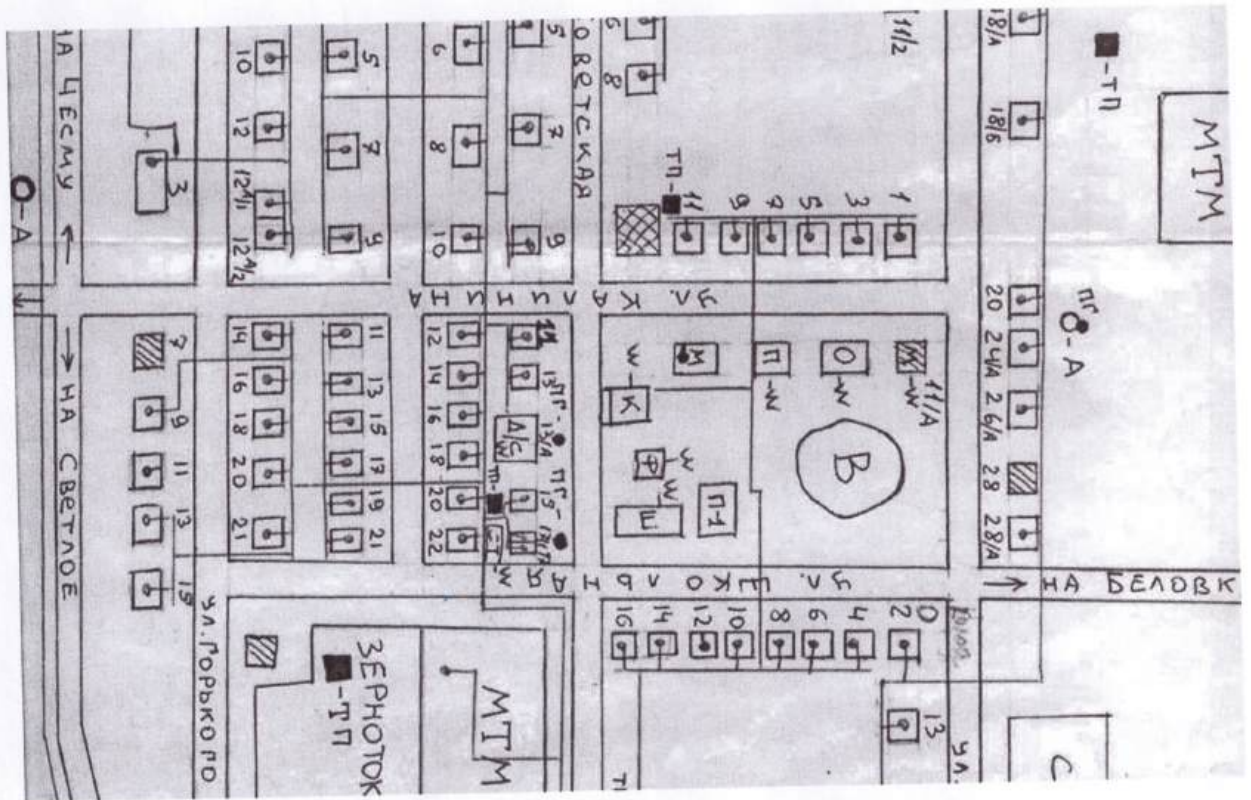

образовательной организации

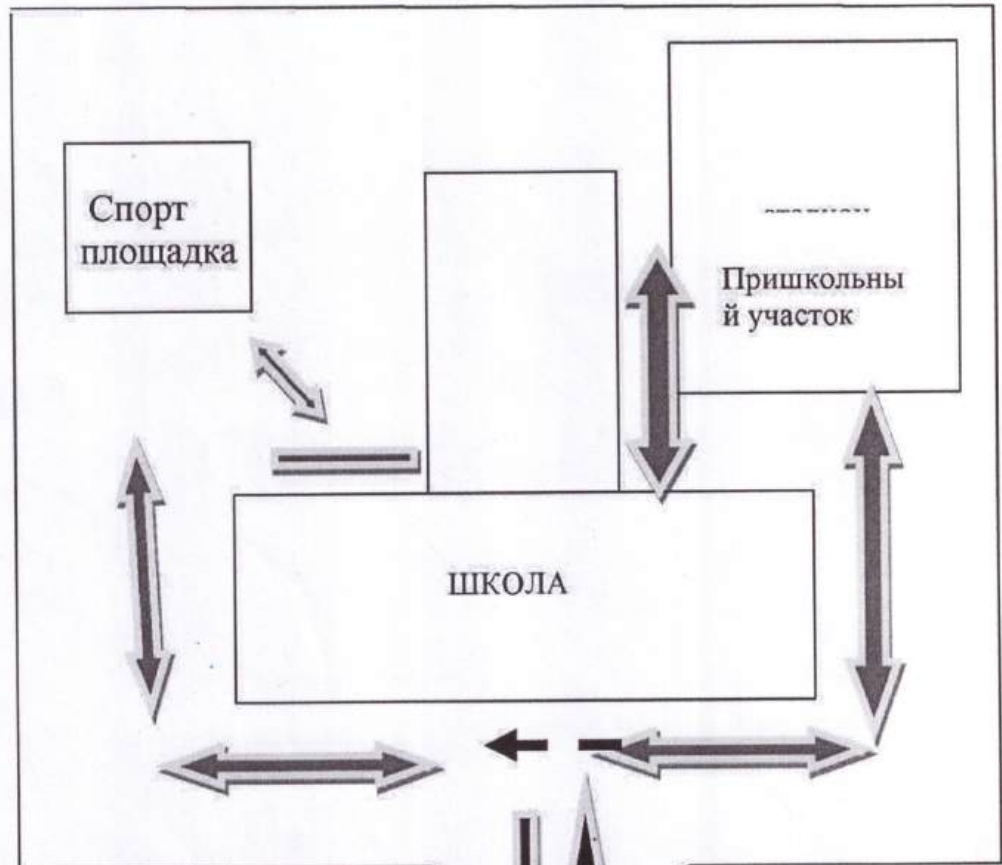

Движение детей по территории школы



Въезд/выезд грузовых транспортных средств



Разгрузочно-погрузочные работы

3. Маршруты безопасного подхода к школе для обучающихся



4. Походы к школе

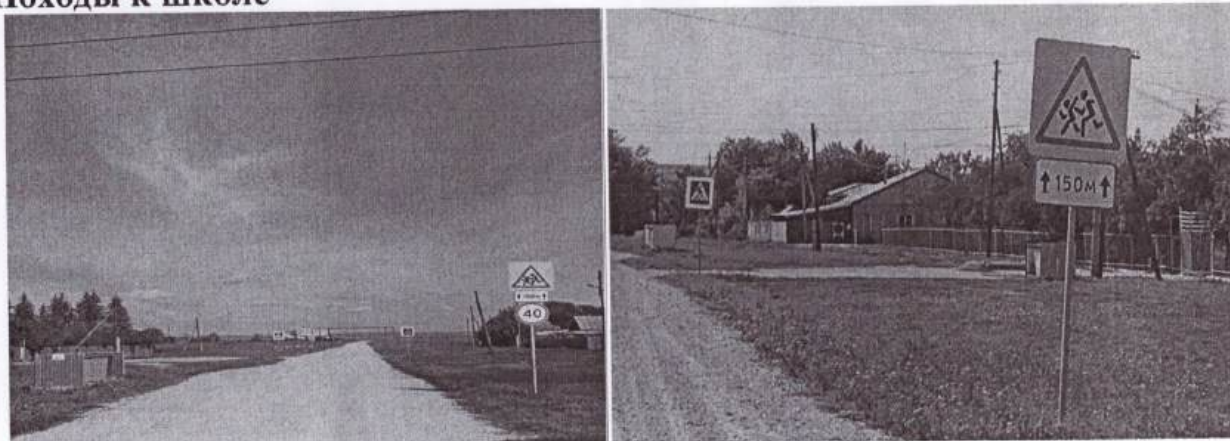

расположение остановки около школы

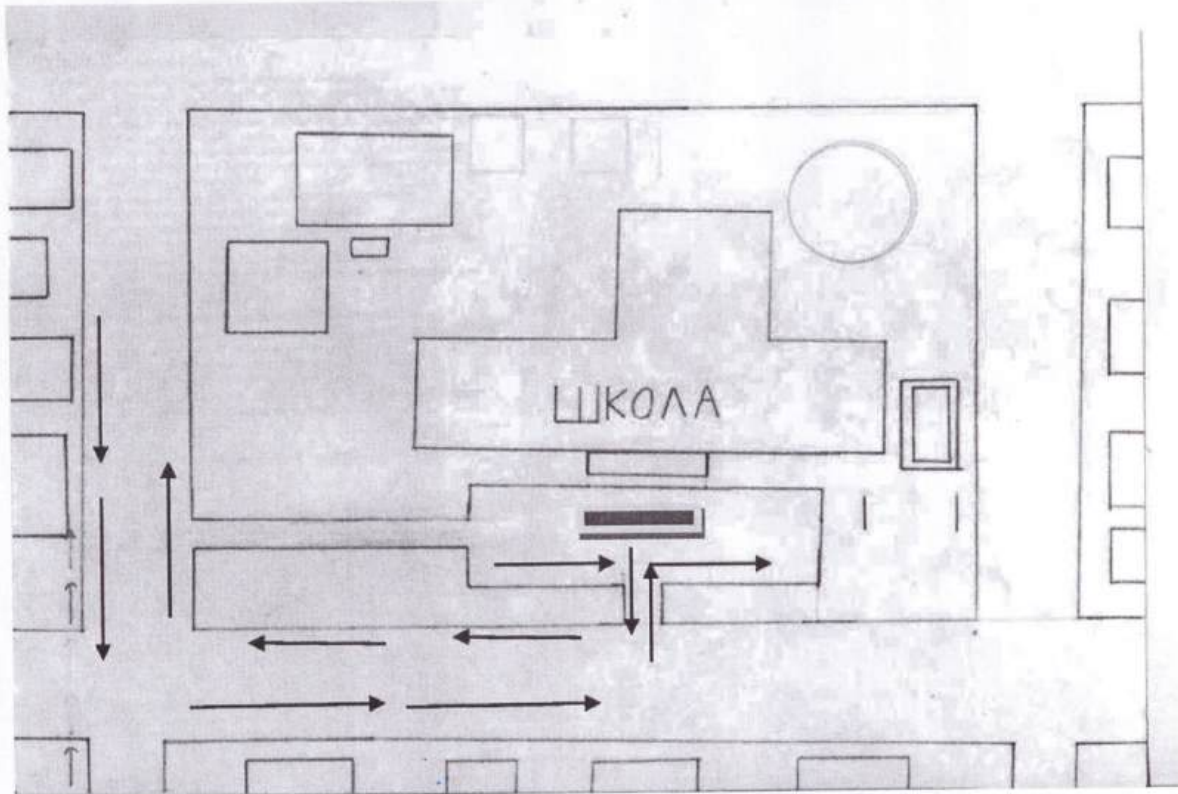

место высадки-посадки обучающихся движение автобуса



*

•

6. Подход к центральному входу

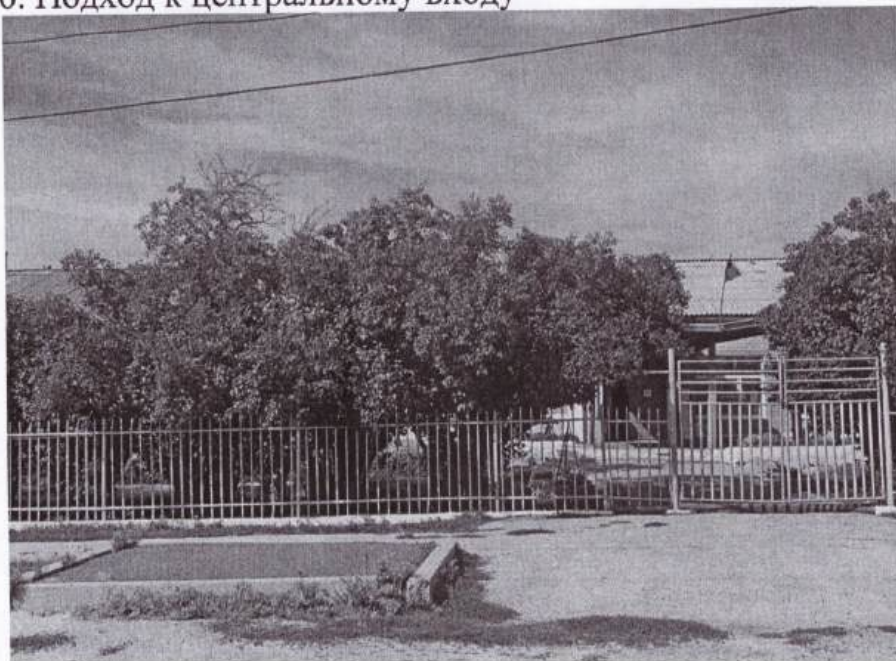

1. Общие сведения

Реестровый номер специализированного транспортного средства _____

Марка ПАЗ _____

Модель 320530-70 _____

Государственный регистрационный знак Р 766 ТТ 174 _____

Год выпуска 2016 Количество мест в автобусе 22 _____

Приобретен за счет средств: _____

Соответствие конструкции требованиям раздела 1.16 приложения № 6 к
Техническому регламенту о безопасности колесных транспортных средств

Дата прохождения технического осмотра:

« 15 » 05 24 г.

Закрепление за образовательным (ми) учреждением:

1. МБОУ «Калиновская СОШ»

2. _____

Состоит на балансе (ОУ, АТП, иное) УО Администрации Чесменского
муниципального района

Юридический адрес собственника с. Чесма, ул Советская, 47

Фактический адрес собственника с. Чесма, ул Советская, 47

3. Сведения о водителе автобуса

Фамилия, имя, отчество, г. рождения	Номер в/у, разрешенные категории, действительно до	Дата прохождения периодического медицинского осмотра	Общий стаж / стаж управления «Д»	Период проведения стажировки	Дата окончания занятий по повышению квалификации	Допущенные нарушения ПДД
Теплов Николай Владимирович 1962	0232 769851 «Д» До 12.07.27	01.07 2024.	26 лет	С 19.04. По 21.04. 2022 г.	15.04.2021	

4. Организационно-техническое обеспечение

1) Лицо, ответственное за обеспечение безопасности дорожного движения:

директор Батракова Юлия Михайловна

2) Организация проведения предрейсового и послерейсового медицинского осмотра водителя осуществляет Мозейко Ирина Александровна _____
(Ф.И.О. специалиста)

на основании договора 20.01.2024 г. _____
действительного до 31.12.2024 г. .

3) Организация проведения предрейсового технического осмотра транспортного средства: осуществляет Милосердов Александр Иванович _____
(Ф.И.О. специалиста)

на основании договора 09.01.2024 г. _____
действительного до 31.12.2024 г. _____

Меры, исключающие несанкционированное использование (круглосуточная охрана);
сторожа МБОУ «Калиновская СОШ».

Маршрут движения автобуса МБОУ «Калиновская СОШ»

Маршрут движения автобуса 0448 НК174 МБОУ Калиновская СОШ

п. Калиновский - п.Новый Путь, п. Калиновский - с.Чесма /ФОК/, п. Калиновский - п. Беловский -
с.Чесма ЧСШ №1 ЕГЭ, Калиновский - п. Беловский - с.Чесма ЧСШ №2 ОГЭ,.

/ СОГЛАСОВАНО /

Начальник Чесменского ГИБДД /Чернышов С.В./

/ УТВЕРЖДАЮ /

Директор школы /Талалайко С.О./

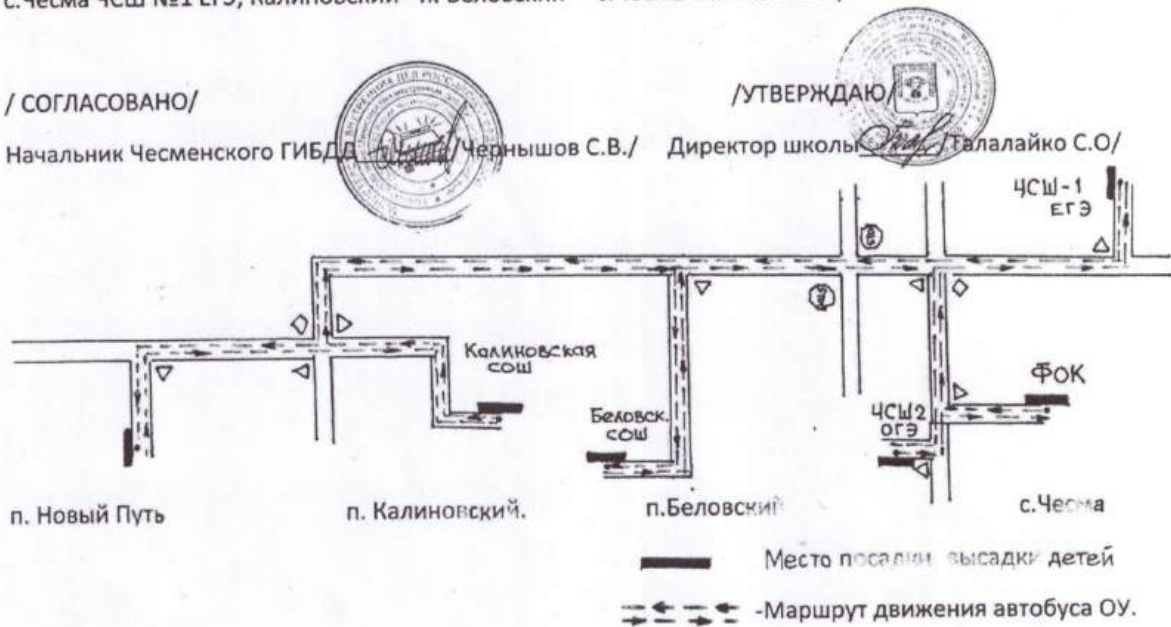

Безопасное расположение остановки автобуса у образовательной организации.

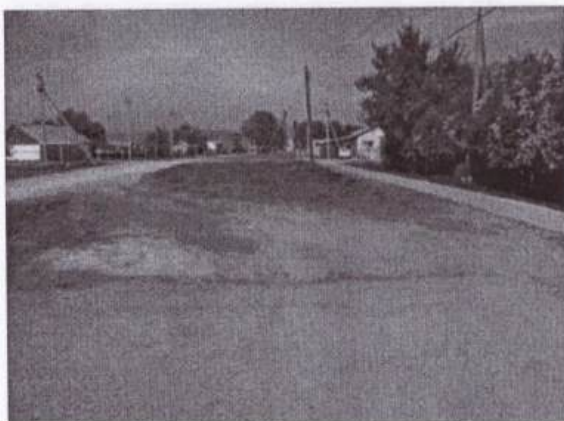



Учебно-тренировочный перекресток



